

Berufliche Grundbildungen mit Berufsattest EBA

Die Berufsbezeichnungen sind stets im Wandel, schau dir die Berufe deshalb jeweils auch unter www.berufsberatung.ch > Lehrberufe: EFZ und EBA > EBA-Berufe: 2-jährige Lehre > [Alle EBA-Berufe](#) an.

Abdichtungspraktiker/in EBA



© polybau.ch

Abdichtungspraktiker/innen helfen mit, Flachdächer abzudichten. Mit Bitumen, Gussasphalt, Kunststoffen und vielen anderen Stoffen dichten sie Flachdächer, Terrassen, Vordächer und Keller gegen Regen- und Grundwasser ab. Sie erstellen auch verschiedene begehbare Beläge auf Terrassen und legen Bodenplatten. Mit dem Berufsattest EBA ist bei guter Leistung ein Einstieg ins zweite Lehrjahr als Abdichter/in EFZ möglich.

Agrarpraktiker/in EBA



© SDBB | CSFO, Reto Klink

Agrarpraktiker/innen EBA können in drei verschiedenen Fachrichtungen tätig sein:
 In der Fachrichtung Landwirtschaft helfen sie mit im Acker- und Futterbau und halten und pflegen Tiere für die Produktion von Fleisch, Milch und Eiern. In der Fachrichtung Spezialkulturen arbeiten sie im Gemüse-, Obst- oder Rebbau und mit Fachrichtung Weinbereitung verarbeiten sie Trauben zu Wein.
 Mit dem Berufsattest EBA ist bei guter Leistung ein Einstieg ins zweite Lehrjahr als Geflügelfachmann/-frau EFZ, Gemüsegärtner/in EFZ, Landwirt/in EFZ, Obstfachmann/-frau EFZ, Weintechnologe/-login EFZ, Winzer/in EFZ möglich.

Zurzeit keine Lehrfirmen in Graubünden.

Assistent/in Gesundheit und Soziales EBA

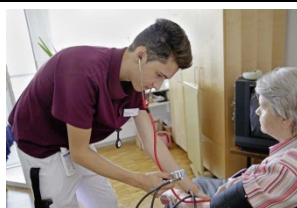

© SDBB | CSFO, Reto Klink

Assistentinnen und Assistenten Gesundheit und Soziales EBA helfen ihren Klienten bei der Gesundheits- und Körperpflege. Sie kontrollieren Körperfunktionen wie Puls, Atmung und Temperatur. Sie benötigen viel Einfühlungsvermögen und Verständnis für betagte, behinderte und kranke Menschen. Arbeitsorte sind Alters- und Pflegeheime, Heime für Menschen mit einer Behinderung, Spitäler oder die Spitex.
 Mit dem Berufsattest EBA ist bei guter Leistung und entsprechender Erfahrung ein Einstieg ins zweite Lehrjahr als Fachmann/-frau Gesundheit EFZ oder als Fachmann/-frau Betreuung EFZ möglich.

Automobil-Assistent/in EBA



© SDBB | CSFO, Maurice Grünig

Automobil-Assistenten und Automobil-Assistentinnen EBA erledigen einfache Reparaturen an Fahrzeugen. Zum Beispiel wechseln sie das Öl. Sie schmieren die beweglichen Teile der Motoren oder prüfen und laden die Batterien.

Mit dem Berufsattest EBA ist bei guter Leistung ein Einstieg ins zweite Lehrjahr als Automobil-Fachmann/-frau EFZ möglich.

Bäcker/in - Konditor/in - Confiseur/in EBA



© SDBB | CSFO, Reto Schlatter

Bäcker/innen - Konditor/innen - Confiseur/innen EBA stellen Konditorei- sowie Bäckerei- und Confiserieprodukte her. Dazu gehören Brot, Klein- und Feingebäck, Snacks und belegte Brötchen, Patisserie, Stückli, Torten, Pralinés, diverse Desserts und vieles mehr. Bedienen und Überwachen von Maschinen und Geräten sowie das Einhalten von hygienischen Vorschriften gehören ebenfalls zum Alltag. Mit dem Berufsattest EBA ist bei guter Leistung ein Einstieg ins zweite Lehrjahr als Bäcker/in-Konditor/in-Confiseur/in EFZ möglich.

Bekleidungsneider/in EBA



© SDBB | CSFO, Iris Krebs

Bekleidungsneider/innen EBA stellen aus verschiedenen Textilien verschiedene Kleidungsstücke oder Gegenstände her. Anhand von Schnittmustern berechnen sie den Stoffbedarf und schneiden den Stoff zu, heften und nähen von Hand oder mit Nähmaschinen die Stoffteile zusammen. Sie setzen verschiedene Verschlüsse wie Knopflöcher, Reissverschlüsse oder Druckknöpfe ein. Nach Wunsch der Kundschaft ändern und reparieren sie auch Kleidungsstücke. Mit dem Berufsattest EBA ist bei guter Leistung ein Einstieg ins zweite Lehrjahr als Bekleidungsgestalter/in EFZ möglich.

Zurzeit keine Lehrfirmen in Graubünden.

Chemie- und Pharmapraktiker/in EBA



© aprentas

Chemie- und Pharmapraktiker/innen EBA arbeiten bei der Herstellung von Medikamenten, Kosmetika und anderen Produkten mit. Sie arbeiten in den folgenden Branchen: Chemie und Pharma, Biotechnologie, Agrochemie und Kosmetik. Sie bereiten die Anlagen für Prozesse vor. Danach reinigen und warten sie die Anlagen.

Zurzeit keine Lehrfirmen in Graubünden.

Coiffeur/-euse EBA

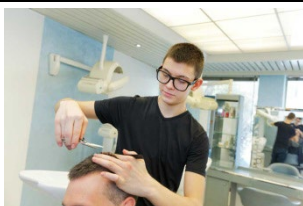

© SDBB | CSFO, Iris Krebs

Coiffeur und Coiffeuse EBA arbeiten in Coiffeurbetrieben. Sie empfangen ihre Kundschaft zum vereinbarten Termin und erkundigen sich nach den Wünschen. Bevor sie die Kundenwünsche erfüllen, sprechen sie sich mit ihrer/m Vorgesetzten ab. Gemeinsam planen und besprechen sie die Arbeitsschritte, die sie danach selbstständig ausführen.

Mit dem Berufsattest EBA ist bei guter Leistung ein Einstieg ins zweite Lehrjahr als Coiffeur/-euse EFZ möglich.

Dachdeckerpraktiker/in EBA



© SDBB | CSFO, Reto Klink

Dachdeckerpraktiker/innen EBA bewegen sich wie Bergsteiger/innen auf Steildächern auf und ab. Sie helfen, geneigte Dächer mit Tonziegeln, Metall, Naturschiefer oder Faserzement zu decken. Unter den Dachabdeckungen sind sie im Team dabei, wenn Dampfbremsen, Wärmedämmungen und Unterdächer erstellt werden. Mit dem Berufsattest EBA ist bei guter Leistung ein Einstieg ins zweite Lehrjahr als Dachdecker/in EFZ möglich.

Dekorationsnäher/in EBA



© SDBB | CSFO, Susi Lindig

Dekorationsnäher/innen EBA arbeiten in Nähateliers. Sie stellen Vorhänge, Kissen und Zubehörartikel aus Stoff her. Meistens arbeiten sie an der Nähmaschine. Zu ihren wichtigen Arbeitsinstrumenten gehören auch Scheren, Nähnadeln, das Massband, der Zirkel und das Winkelmass. Mit dem Berufsattest EBA ist bei guter Leistung ein Einstieg ins zweite Lehrjahr als Wohntextilgestalter/in EFZ möglich.

Detailhandelsassistent/in EBA



© SDBB | CSFO, Iris Krebs

Detailhandelsassistenten und –assistentinnen EBA bedienen in einem Laden Kundinnen und Kunden. Sie beantworten Fragen, bedienen die Kasse und packen die Waren ein. Im Lager kümmern sie sich um angelieferte Waren. Sie räumen sie in Regale ein und schreiben die Preise an. Mit dem Berufsattest EBA ist bei guter Leistung ein Einstieg ins zweite Lehrjahr als Detailhandelsfachmann/-frau EFZ möglich.

Entwässerungspraktiker/in EBA



© SDBB | CSFO, Frederic Meyer

Entwässerungspraktiker/innen EBA reinigen, entleeren und warten Entwässerungsanlagen. Dazu gehören alle Rohre und Kanäle, über die gebrauchtes Wasser oder Regenwasser in die Kanalisation geleitet wird. Entwässerungspraktiker/innen EBA sind hauptsächlich im Bereich Liegenschaftsentwässerung tätig. Mit dem Berufsattest EBA ist bei guter Leistung ein Einstieg ins zweite Lehrjahr als Entwässerungstechnologe/-login EFZ möglich.

Fassadenbaupraktiker/in EBA



© polybau.ch

Fassadenbaupraktiker/innen EBA helfen dabei, Fassadenelemente an Häuser zu montieren und Wände zu isolieren. Sie unterstützen Fassadenbauer/innen EFZ, wenn Unterkonstruktionen erstellt werden und bewegen sich dabei gewandt und sicher auf Gerüsten an der Fassade von Gebäuden. Mit dem Berufsattest EBA ist bei guter Leistung ein Einstieg ins zweite Lehrjahr als Fassadenbauer/in EFZ möglich.

Fleischfachassistent/in EBA



© SDBB | CSFO, Iris Krebs

Fleischfachassistenten und -assistentinnen EBA arbeiten in Metzgereifachgeschäften und in Betrieben der Fleischindustrie. Sie stellen Fleisch und Fleischerzeugnisse bereit. Sie kennen die Arbeitsvorgänge und halten hygienische Vorschriften ein. Mit dem Berufsattest EBA ist bei guter Leistung ein Einstieg ins zweite Lehrjahr als Fleischfachmann/-frau EFZ möglich.

Florist/in EBA



© SDBB | CSFO, Iris Krebs

Floristinnen und Floristen EBA arbeiten in Blumenfachgeschäften. Sie verarbeiten Blumen und Pflanzen zu Sträußen oder anderen Werkstücken. Sie beraten und bedienen die Kundschaft. Ausserdem gestalten sie Innenbepflanzungen in Gebäuden und fertigen vor Ort Dekorationen für spezielle Anlässe an.

Mit dem Berufsattest EBA ist bei guter Leistung ein Einstieg ins zweite Lehrjahr als Florist/in EFZ möglich.

Formenpraktiker/in EBA



© SDBB | CSFO, Susi Lindig

Formenpraktiker/innen EBA fertigen Modelle, Formen, Werkzeuge und Bauteile. Sie stellen Produkte her für verschiedene Industriezweige wie die Maschinen- und Kunststoffindustrie, die Metallgiesserei oder den Fahrzeug- und Flugzeugbau. Bei der Herstellung der Werkstücke arbeiten sie mit Maschinen und von Hand.

Mit dem Berufsattest EBA ist bei guter Leistung ein Einstieg ins zweite Lehrjahr als Formenbauer/in EFZ möglich.

Zurzeit keine Lehrfirmen in Graubünden.

Forstpraktiker/in EBA



© SDBB | CSFO, Thierry Porchet

Forstpraktiker/innen EBA helfen bei allen Arbeiten im Wald mit. Sie fällen, pflegen und pflanzen Bäume. Mit Motorsägen und Seilwinden fällen sie Bäume, entfernen danach die Äste und schneiden den Stamm zurecht. Das Holz wird anschliessend mit Schleppern oder Seilkränen zum Lagerplatz transportiert. Im Frühling und Sommer führen sie vor allem Pflegearbeiten im Jungwald aus. Damit junge Bäume gut wachsen können und genügend Licht haben, entfernen sie mit Motorsense und Motorsäge Unkraut sowie störende Sträucher und Bäume.

Mit dem Berufsattest EBA ist bei guter Leistung ein Einstieg ins zweite Lehrjahr als Forstwart/in EFZ möglich.

Gärtner/in EBA



© SDBB | CSFO, Maurice Grünig

Gärtner/innen EBA spezialisieren sich auf eine von zwei Fachrichtungen. Die der Fachrichtung Garten- und Landschaftsbau helfen mit, Grünanlagen wie Gärten, Spiel- und Sportanlagen oder Parks zu pflegen und zu bauen. Jene der Fachrichtung Pflanzenproduktion vermehren und pflegen Zier- und Nutzpflanzen. Sie produzieren die Pflanzen in Gewächshäusern oder im Freien. Mit dem Berufsattest EBA ist bei guter Leistung ein Einstieg ins zweite Lehrjahr als Gärtner/in EFZ möglich.

Gerüstbaupraktiker/in EBA



© polybau.ch

Gerüstbaupraktiker/innen EBA bauen Baugerüste auf und demontieren diese, wenn die Bauarbeiten abgeschlossen sind. Dank der Gerüste können die anderen Baufachleute ihre Arbeiten an Fassaden und auf Dächern erledigen. Mit dem Berufsattest EBA ist bei guter Leistung ein Einstieg ins zweite Lehrjahr als Gerüstbauer/in EFZ möglich.

Gipserpraktiker/in EBA



© SDBB | CSFO, Frederic Meyer

Gipserpraktiker/innen EBA beschichten Wände und Decken mit Gips und anderen Materialien. Diese Arbeit nennt man Verputzen. Damit werden einerseits Wände und Decken gefestigt und geschützt. Andererseits werden damit Fugen und Löcher ausgeglichen, so dass eine glatte Oberfläche entsteht. Sie arbeiten meistens im Team auf der Baustelle. Mit dem Berufsattest EBA ist bei guter Leistung ein Einstieg ins zweite Lehrjahr als Gipser/in-Trockenbauer/in EFZ möglich.

Gleisbaupraktiker/in EBA

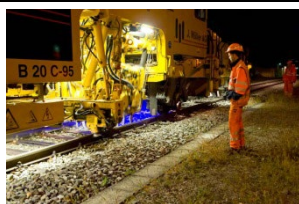

© SDBB | CSFO, Thierry Porchet

Gleisbaupraktiker/innen EBA helfen mit beim Bau und Unterhalt von Gleisanlagen, führen Reparaturarbeiten aus und sind für die Pflege der Gleisumgebung zuständig. Sie arbeiten immer im Team und sind bei jedem Wetter im Freien. Mit dem Berufsattest EBA ist bei guter Leistung ein Einstieg ins zweite Lehrjahr als Gleisbauer/in EFZ möglich.

Grundbaupraktiker/in EBA

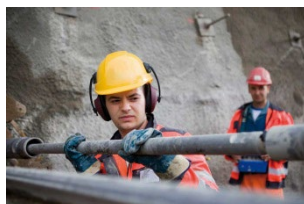

© Infra Suisse

Grundbaupraktiker/innen EBA führen praktische Arbeiten auf dem Bau aus. Sie bereiten einen Baugrund so vor, dass er gefahrlos und dauerhaft bebaut werden kann. Sie helfen mit bei Sondierbohrungen, graben und sichern Baugruben, verankern Stützmauern und erstellen Fundamente für Bauwerke. Mit dem Berufsattest EBA ist bei guter Leistung ein Einstieg ins zweite Lehrjahr als Grundbauer/in EFZ möglich.

Zurzeit keine Lehrfirmen in Graubünden.

Heizungspraktiker/in EBA



© SDBB | CSFO

Heizungspraktiker/innen EBA helfen mit, neue Heizungen und Heizkörper zu montieren. Das sind zum Beispiel Wärmepumpen, Solaranlagen, Radiatoren oder Fussbodenheizungen. Die Berufsleute helfen auch dabei, die Heizungen in Betrieb zu nehmen und alte zu demontieren. Sie planen ihre Arbeiten und führen sie in der Werkstatt oder auf der Baustelle aus.

Mit dem Berufsattest EBA ist bei guter Leistung ein Einstieg ins zweite Lehrjahr als Heizungsinstallateur/in EFZ möglich.

Holzbearbeiter/in EBA



© SDBB | CSFO, Maurice Grünig

Holzbearbeiter/innen EBA sind in Betrieben des Holzbaus oder der Holzindustrie tätig. Sie bearbeiten Holz mit Hobelmaschinen, Kreissägen, Bandsägen, Fräsen, Schleifmaschinen und Kettensägen oder verarbeiten Bäume zu Balken, Latten und Brettern, je nach gewähltem Schwerpunkt.

Mit dem Berufsattest EBA ist bei guter Leistung ein Einstieg ins zweite Lehrjahr als Zimmermann/Zimmerin EFZ oder Holzindustriefachmann/-frau EFZ möglich.

Industrie- und Unterlagsbodenbaupraktiker/in EBA



© Infra Suisse

In Sporthallen und Parkhäusern bauen Industrie- und Unterlagsbodenbaupraktiker/innen EBA fugenlose Böden ein aus Beton, Gummi oder Kunstharz ein. Sie verfügen über eine gute körperliche Verfassung, da sie nicht nur Maschinen einsetzen, sondern viele Arbeiten auch in gebückter oder kniender Haltung verrichten.

Mit dem Berufsattest EBA ist bei guter Leistung ein Einstieg ins zweite Lehrjahr als Industrie- und Unterlagsbodenbauer/in EFZ möglich.

Kältemontage-Praktiker/in EBA



© SDBB | CSFO, Maurice Grünig

Kältemontage-Praktiker/innen EBA helfen mit, Kältesysteme zu erstellen und zu installieren. Unter Anleitung ihrer Vorgesetzten fertigen sie Rohrleitungen. Sie schneiden Kupfer- und Stahlrohre zu, biegen sie zurecht und montieren sie im Gebäude.

Mit dem Berufsattest EBA ist bei guter Leistung ein Einstieg ins zweite Lehrjahr als Kältesystem-Monteur/in EFZ möglich.

Kaufmann/-frau EBA



© SDBB | CSFO, Iris Krebs

Kaufmänner- und -frauen EBA sind in der Administration von Unternehmen und Betrieben beschäftigt. Sie erledigen einfachere kaufmännische Arbeiten. Sie sind beispielsweise zuständig für die Rechnungen, machen Bestellungen, legen Dokumente ab, erfassen Daten und bedienen das Telefon.

Mit dem Berufsattest EBA ist bei guter Leistung ein Einstieg ins zweite Lehrjahr als Kaufmann/-frau EFZ möglich.

<h3>Küchenangestellte/r EBA</h3>	
 <p>© SDBB CSFO, Alessandra Rime</p>	<p>Küchenangestellte EBA arbeiten mit im Küchenteam eines Restaurants oder Hotels oder in der Küche eines Heims oder Spitals. Sie bereiten die Zutaten vor und stellen nach den Anweisungen ihres Chefs oder ihrer Chefin einfache Gerichte selber her.</p> <p>Mit dem Berufsattest EBA ist bei guter Leistung ein Einstieg ins zweite Lehrjahr als Koch/Köchin EFZ möglich.</p>
<h3>Kunststoffpraktiker/in EBA</h3>	
 <p>© SDBB CSFO, Frederic Meyer</p>	<p>Kunststoffpraktiker/innen EBA kennen die Zusammensetzung von Kunststoffen. Sie bearbeiten Rohstoffe nach unterschiedlichen Techniken und stellen Kunststoffteile her wie Computergehäuse, Rohre, Verpackungen etc. Sie sind in der Lage, den Herstellungsprozess zu überwachen, weil sie die Risiken beim Einsatz von hohen Temperaturen und hohem Druck genau kennen.</p> <p>Mit dem Berufsattest EBA ist bei guter Leistung ein Einstieg ins zweite Lehrjahr als Kunststofftechnologe/-login EFZ möglich.</p>
<h3>Lackierassistent/in EBA</h3>	
 <p>© SDBB CSFO, Susi Lindig</p>	<p>Lackierassistentinnen und –assistenten EBA arbeiten entweder in Carrosserie- oder in Industriebetrieben. Sie bemalen und bespritzen Maschinen, Geräte, Fahrzeuge oder Bauteile, die aus unterschiedlichen Materialien bestehen können. Vorher schleifen sie Oberflächen ab, grundieren sie und mischen die verschiedenen Farben. Danach polieren sie, verpacken Bauteile und bereiten sie zum Versand vor.</p> <p>Mit dem Berufsattest EBA ist bei guter Leistung ein Einstieg ins zweite Lehrjahr als Carrosserielackierer/in EFZ oder Industrielackierer/in EFZ möglich.</p>
<h3>Lebensmittelpraktiker/in EBA</h3>	
 <p>© SDBB CSFO, Reto Klink</p>	<p>Lebensmittelpraktiker/innen EBA führen Anlagen zur industriellen Herstellung von Lebensmitteln und Getränken. Sie arbeiten zuverlässig und halten Vorschriften und Arbeitsanweisungen genau ein. Sie kennen die Rohstoffe, Anlagen und Maschinen und die Grundlagen der Verfahrenstechnologie.</p> <p>Mit dem Berufsattest EBA ist bei guter Leistung ein Einstieg ins zweite Lehrjahr als Lebensmitteltechnologe/-login EFZ oder Brau- und Getränketechnolog/-login EFZ möglich.</p>
<h3>Logistiker/in EBA</h3>	
 <p>© SDBB CSFO, Iris Krebs</p>	<p>Logistiker/innen EBA arbeiten in Lagern, bei Speditionsunternehmen, in Brief- und Paketzentren und auf Bahnhöfen. Sie sortieren Post, nehmen Güter entgegen, bearbeiten Lieferungen oder stellen Züge zusammen.</p> <p>Mit dem Berufsattest EBA ist bei guter Leistung ein Einstieg ins zweite Lehrjahr als Logistiker/in EFZ möglich.</p>

Lüftungsanlagenpraktiker/in EBA



© SDBB | CSFO

Lüftungsanlagenpraktiker/innen EBA helfen mit, verschiedene Arten von Lüftungen zu installieren und zu demontieren. Die Fachleute bereiten ihre Arbeiten vor und führen sie in der Werkstatt oder auf der Baustelle aus.

Mit dem Berufsattest EBA ist bei guter Leistung ein Einstieg ins zweite Lehrjahr als Lüftungsanlagenbauer/in EFZ möglich.

Malerpraktiker/in EBA



© SDBB | CSFO, Thierry Parel

Malerpraktiker/innen EBA beschichten Fassaden, Wände, Decken, Böden, Türen, Fenster und andere Gebäudeteile mit Farben und Lacken. Damit tragen sie zum Schutz und zur Erhaltung von Bauwerken bei. Sie decken Bauteile ab, die nicht zu streichen sind. Sie richten auf der Baustelle das Magazin ein und stellen Leitern oder Gerüste auf.

Mit dem Berufsattest EBA ist bei guter Leistung ein Einstieg ins zweite Lehrjahr als Maler/in EFZ möglich.

Maurer/in EBA



© SDBB | CSFO, Thierry Parel

Maurer/innen EBA unterstützen ein Team von Bauarbeitern. Sie helfen die Baustelle einzurichten, Schalungen und Mauern zu erstellen sowie Betonierarbeiten auszuführen. Sie sind mitverantwortlich für Sicherheit, Ordnung und Sauberkeit auf der Baustelle. Dazu stellen sie Baugerüste auf und montieren Absturzsicherungen.

Mit dem Berufsattest EBA ist bei guter Leistung ein Einstieg ins zweite Lehrjahr als Maurer/in EFZ möglich.

Mechanikpraktiker/in EBA



© SDBB | CSFO, Reto Klink

Mechanikpraktiker/innen EBA sind beteiligt beim Bau von Geräten und Maschinen. Sie bearbeiten Metalle und Kunststoffe, fertigen Einzelteile oder helfen mit beim Einrichten von ganzen Anlagen. Sie bereiten Werkzeuge vor und prüfen, ob Maschinen nach Vorschrift funktionieren.

Mit dem Berufsattest EBA ist bei guter Leistung ein Einstieg ins zweite Lehrjahr als Produktionsmechaniker/in EFZ möglich.

Metallbaupraktiker/in EBA



© SDBB | CSFO, Iris Krebs

Metallbaupraktiker/innen EBA helfen mit bei der Herstellung von Gebäudeteilen wie Türen, Fenstern, Fassaden, Schaufenster, Wintergärten, Treppen, Balkonen und Stahlbauten. Sie wissen, wie Metall verarbeitet wird und wirken mit bei der Montage.

Mit dem Berufsattest EBA ist bei guter Leistung ein Einstieg ins zweite Lehrjahr als Metallbauer/in EFZ möglich.

Milchpraktiker/in EBA



© SDBB | CSFO, Maurice Grünig

Milchpraktiker/innen EBA arbeiten in Milchverarbeitungsbetrieben. Sie stellen Käse, Konsummilch, Rahm, Butter, Sauermilchprodukte, Quark und Frischkäse sowie weitere Milchspezialitäten her. Mit dem Berufsattest EBA ist bei guter Leistung ein Einstieg ins zweite Lehrjahr als Milchtechnologe/-technologin EFZ möglich.

Oberflächenpraktiker/in EBA



© SDBB | CSFO, Susi Lindig

Oberflächenpraktikerinnen und Oberflächenpraktiker EBA helfen bei der Beschichtung von Metall- und Kunststoffteilen. Sie veredeln Oberflächen aller Art und bedienen dazu moderne Maschinen und Krananlagen. Sie spezialisieren sich im Feuerverzinken, Galvanisieren oder Anodisieren. Mit dem Berufsattest EBA ist bei guter Leistung ein Einstieg ins zweite Lehrjahr als Oberflächenbeschichter/in EFZ möglich.

Zurzeit keine Lehrfirmen in Graubünden.

Pferdewart/in EBA



© SDBB | CSFO, Roland Egli

Die Pferdewartin, der Pferdewart EBA ist auf einem Pferde- oder Ponyreithof zuständig für die tägliche Pflege und Betreuung der Tiere. Sie unterhalten das Material und die Stallungen. Die täglichen Reinigungsarbeiten nehmen den grössten Teil der Zeit in Anspruch. Mit dem Berufsattest EBA ist bei guter Leistung ein Einstieg ins zweite Lehrjahr als Pferdefachmann/-fachfrau EFZ möglich.

Plattenlegerpraktiker/in EBA



© SDBB | CSFO, Reto Klink

Plattenlegerpraktiker/innen EBA verlegen keramische Platten. Sie arbeiten in Neu- und Umbauten von Wohnhäusern, Industrie- und Gewerbebauten sowie öffentlichen Bauten. Zum Zuschneiden der Platten, das exaktes Arbeiten erfordert, setzen sie Plattenschneidmaschinen, Handfräsen oder Diamantnassfräsen ein. Mit dem Berufsattest EBA ist bei guter Leistung ein Einstieg ins zweite Lehrjahr als Plattenleger/in EFZ möglich.

Polisseur/-euse EBA



© SDBB | CSFO, Susi Lindig

Polisseure und Polisseusen EBA geben Uhrgehäusen, Uhrenbändern und Schmuckstücken den letzten Schliff. Sie reinigen, polieren und pflegen Metalle und veredeln Oberflächen. Je nach Material, gewünschter Oberfläche und Form wählen Polisseure das geeignete Bearbeitungsverfahren und Werkzeug aus. Sie bearbeiten Uhren- und Schmuckteile aus Gold, Platin, Silber und weiteren Metallen. Sie haben mit wertvollen Materialien zu tun und müssen sehr vorsichtig damit umgehen.

Mit dem Berufsattest EBA ist bei guter Leistung ein Einstieg ins zweite Lehrjahr als Oberflächenveredler/in Uhren und Schmuck EFZ möglich.

Zurzeit keine Lehrfirmen in Graubünden.

Praktiker/in Hotellerie-Hauswirtschaft EBA



© SDBB | CSFO, Maurice Grünig

Praktiker/innen Hotellerie-Hauswirtschaft EBA tragen in Hotels, Herbergen und Spitälern zu einer gemütlichen Atmosphäre bei. Sie kümmern sich um die Beherbergung und Verpflegung der Gäste sowie um Wäsche.

Mit dem Berufsattest EBA ist bei guter Leistung ein Einstieg ins zweite Lehrjahr als Fachmann/-frau Hotellerie-Hauswirtschaft EFZ möglich.

Praktiker/in Reinigungstechnik EBA



© SDBB | CSFO, Maurice Grünig

Praktiker/innen Reinigungstechnik EBA wirken mit bei der Reinigung, Pflege und Werterhaltung von Gebäuden und Verkehrsmitteln. Sie sorgen für Sauberkeit und Hygiene in Wohnungen, Büros, Ladenlokalen, Spitälern, Fabriken, Eisenbahnwagen etc. Dazu wenden sie die geeignete Reinigungsmethode an, setzen die richtigen Geräte und Maschinen ein und verwenden die passenden Reinigungsmittel.

Mit dem Berufsattest EBA ist bei guter Leistung ein Einstieg ins zweite Lehrjahr als Fachmann/-frau Reinigungstechnik EFZ möglich.

Zurzeit keine Lehrfirmen in Graubünden.

Printmedienpraktiker/in EBA



© SDBB | CSFO, Maurice Grünig

Printmedienpraktiker/innen EBA arbeiten in Betrieben der Druckindustrie. Je nach Schwerpunkt sind sie im Bogen-, Rollen- oder Siebdruck tätig oder arbeiten in der Kartonage und Verpackung, Druckweiterverarbeitung oder Werbetechnik. Sie unterstützen Fachleute der Druckbranche bei der Ausführung von Arbeiten.

Mit dem Berufsattest EBA ist bei guter Leistung ein Einstieg ins zweite Lehrjahr als Medientechnologe/-technologin EFZ, Gestalter/in Werbetechnik EFZ, Bindetechnolog/-login EFZ, Druckausrüster/in EFZ möglich.

Reifenpraktiker/in EBA



© SDBB | CSFO, Reto Schlatter

Reifenpraktiker/innen EBA überprüfen Reifen und Räder von Fahrzeugen. Sie wechseln die Räder aus und reparieren sie. Sie führen auch kleinere Servicearbeiten am Fahrzeug aus. Sie demontieren und montieren Räder, wuchten sie aus und rüsten sie z.B. vom Sommer- auf den Winterbetrieb um. Sie pumpen Reifen, reinigen Felgen und können auch Schneeketten montieren oder demontieren.

Restaurantangestellte/r EBA



© SDBB | CSFO, Thierry Parel

Restaurantangestellte EBA betreuen Gäste im Restaurant. Sie arbeiten am Buffet mit, servieren Esswaren und Getränke und machen die Rechnung. Ausserdem helfen sie im Lager mit und halten Einrichtungen und Geräte sauber. Mit dem Berufsattest EBA ist bei guter Leistung ein Einstieg ins zweite Lehrjahr als Restaurantfachfrau/-fachmann EFZ möglich.

Sanitärpraktiker/in EBA

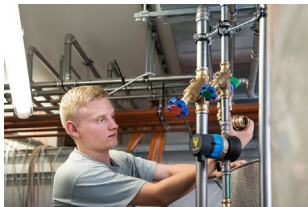

© SDBB | CSFO

Sanitärpraktiker/innen EBA sorgen dafür, dass neue oder umgebaute Gebäude mit warmem und kaltem Wasser versorgt werden. Unter der Verantwortung von Sanitärinstallateuren helfen sie mit, Trinkwasser- und Abwasserleitungen zu montieren. Sie installieren und warten auch alle Arten von Sanitäranlagen wie Lavabos, Badewannen, Duschen oder WCs. Mit dem Berufsattest EBA ist bei guter Leistung ein Einstieg ins zweite Lehrjahr als Sanitärinstallateur/in EFZ möglich.

Schreinerpraktiker/in EBA



© SDBB | CSFO, Iris Krebs





Schreinerpraktiker/innen EBA führen in der Werkstatt oder auf der Baustelle einfache Schreinerarbeiten aus. Sie verarbeiten Holz und Holzwerkstoffe. Im Schreinerbetrieb helfen sie mit bei der Fertigung von Bauteilen. Mit dem Berufsattest EBA ist bei guter Leistung ein Einstieg ins zweite Lehrjahr als Schreiner/in EFZ möglich.

Seilbahner/in EBA



© SDBB | CSFO, Susi Lindig

Seilbahner/innen EBA bedienen und überwachen Seilbahnen. Sie können mit Maschinen und Anlagen im Seilbahnbetrieb umgehen und haben Kontakte zu Gästen und Touristen an der Kasse und beim Ein- und Aussteigen. Mit dem Berufsattest EBA ist bei guter Leistung ein Einstieg ins zweite Lehrjahr als Seilbahn-Mechatroniker/in EFZ möglich.

<h2>Solarmonteur/in EBA</h2>	
 <p>© SDBB CSFO</p>	<p>Solarmonteur/innen EBA helfen mit, Solaranlagen auf Dächern zu montieren und zu verkabeln. Die Berufsleute schauen regelmässig, dass die Solaranlagen in einem guten Zustand sind. Sie helfen auch mit bei Reparaturen.</p> <p>Mit dem Berufsattest EBA ist bei guter Leistung ein Einstieg ins zweite Lehrjahr als Solarinstallateur/in EFZ möglich.</p>
<h2>Spenglerpraktiker/in EBA</h2>	
 <p>© SDBB CSFO</p>	<p>Spenglerpraktiker/innen EBA schützen Gebäude vor Regen, Schnee, Hagel und anderen Witterungseinflüssen. Unter der Verantwortung von Spenglern helfen sie mit, Dächer und Fassaden abzudichten. Dazu fertigen sie Blechteile und formen sie. Sie stellen verschiedene Elemente wie Abflussrohre oder Fensterrahmen her. Die Berufsleute arbeiten an neuen Gebäuden oder an solchen, die renoviert werden.</p> <p>Mit dem Berufsattest EBA ist bei guter Leistung ein Einstieg ins zweite Lehrjahr als Spengler/in EFZ möglich.</p>
<h2>Steinsetzer/in EBA</h2>	
 <p>© SDBB CSFO, Susi Lindig</p>	<p>Steinsetzer/innen EBA richten Baustellen ein für die Reparatur von Strassen, Wegen und Plätzen. Mit Pflastersteinen und Natursteinplatten legen sie Böden auf verschiedene Weise aus. Anschliessend überprüfen sie die Position der Steine mit Schnüren und Setzlatten. Sie arbeiten im Team und bei jeder Witterung.</p> <p>Mit dem Berufsattest EBA ist bei guter Leistung ein Einstieg ins zweite Lehrjahr als Pflästerer EFZ / Pflästerin EFZ möglich.</p>
<h2>Montagepraktiker/in Sonnenschutz und Storentechnik EBA</h2>	
 <p>© polybau.ch</p>	<p>Montagepraktiker/innen Sonnenschutz und Storentechnik EBA helfen mit bei der Montage von Storen und anderen Sonnenschutzsystemen. Mit ihrer Arbeit schützen sie Gebäude vor störender Sonneneinstrahlung.</p> <p>Mit dem Berufsattest EBA ist bei guter Leistung ein Einstieg ins zweite Lehrjahr als Fachmann/-frau Sonnenschutz und Storentechnik EFZ möglich.</p>
<h2>Strassenbaupraktiker/in EBA</h2>	
 <p>© SDBB CSFO, Maurice Grünig</p>	<p>Strassenbaupraktiker/innen EBA bauen und unterhalten Verkehrswege aller Art. Sie arbeiten auf Plätzen, Rad- und Gehwegen und sorgen für die Sicherheit der Verkehrsteilnehmenden. Sie bereiten die Baustelle vor und richten Magazine ein mit Materialien wie Holz für Schalungen und Geräte ein. Sie bearbeiten den Strassenbelag nach Plan und tragen bei zur guten Qualität der Verkehrswege.</p> <p>Mit dem Berufsattest EBA ist bei guter Leistung ein Einstieg ins zweite Lehrjahr als Strassenbauer/in EFZ möglich.</p>

Strassentransportpraktiker/in EBA



© SDBB | CSFO, Frederic Meyer

Die Strassentransportpraktiker/innen EBA transportieren verschiedene Güter. Sie planen die Transporte und wissen, wie sie mit der Ware umgehen müssen. Sie können auch kleinere Reparaturen ausführen und Pannen am Fahrzeug beheben.

Mit dem Berufsattest EBA ist bei guter Leistung ein Einstieg ins zweite Lehrjahr als Strassentransportfachmann/-fachfrau EFZ möglich.

Systemgastronomiepraktiker/in EBA

folgt

Systemgastronomiepraktikerinnen und Systemgastronomiepraktiker EBA arbeiten in Restaurantketten oder Cafeterias, zum Beispiel in Einkaufszentren, Raststätten oder Take-aways. Sie bereiten verschiedene Speisen nach Anweisung ihrer Vorgesetzten zu, zum Beispiel Tagesmenüs, Salate, Snacks oder Desserts. Diese präsentieren sie an Theken oder in Vitrinen.

Mit dem Berufsattest EBA ist bei guter Leistung ein Einstieg ins zweite Lehrjahr als Systemgastronomiefachmann/-fachfrau EFZ möglich.

Textilpraktiker/in EBA



© SDBB | CSFO, Susi Lindig

Textilpraktiker/innen EBA arbeiten bei der Herstellung von Textilien für Teppiche, Möbel, Vorhänge, Fahnen, Netze und Ähnlichem mit. Sie bedienen die Maschinen und überwachen die Produktion der Stoffe. Mit dem Berufsattest EBA ist bei guter Leistung ein Einstieg ins zweite Lehrjahr als Textiltechnologe/-technologin EFZ möglich.

Zurzeit keine Lehrfirmen in Graubünden.

Uhrenarbeiter/in EBA



© SDBB | CSFO, Thierry Porchet

Uhrenarbeiterinnen und Uhrenarbeiter EBA sind in Uhrmacherateliers tätig. Sie setzen Bauteile für mechanische und elektronische Uhren zusammen. Sie sind in der Lage, grundlegende mikromechanische Verfahren wie Anreissen, Aussägen, Feilen und Drehen anzuwenden. Mit dem Berufsattest EBA ist bei guter Leistung ein Einstieg ins zweite Lehrjahr als Uhrmacher/in Produktion EFZ, Uhrmacher/in EFZ möglich.

Zurzeit keine Lehrfirmen in Graubünden.

Unterhaltspraktiker/in EBA



© SDBB | CSFO, Thierry Porchet

Unterhaltspraktiker/innen EBA reinigen und warten Gebäude und die umliegenden Plätze, Grünanlagen und Wege. Mit ihrer Arbeit sorgen sie dafür, dass es sauber und sicher ist und alles so funktioniert, wie es von den Nutzern und Besucherinnen erwartet wird. Sie arbeiten in Gebäuden und im Freien. Die verschiedenen Arbeiten führen sie selbstständig oder im Team aus.

Mit dem Berufsattest EBA ist bei guter Leistung ein Einstieg ins zweite Lehrjahr als Fachmann/-frau Betriebsunterhalt EFZ möglich.

Zweirad-Assistent/in EBA



© SDBB | CSFO

Zweirad-Assistent/innen EBA kontrollieren, warten und reparieren Velos und Motorräder. Sie tauschen abgenutzte Fahrzeugteile nach Anweisung von Vorgesetzten aus.
Mit dem Berufsattest EBA ist bei guter Leistung ein Einstieg ins zweite Lehrjahr als Fahrradmechaniker/in EFZ oder Motorradmechaniker/in EFZ möglich.

BSLB GR, Januar 2025

Quelle: www.berufe-easy.ch / <https://www.berufsberatung.ch/eba-berufe>